Azubi Guide

Deine Zukunft beim ASB

... für Hamburg!

ASB
Arbeiter-Samariter-Bund

Wo wir ausbilden
Seite 4-5

Warum Pflege?
Seite 6-7

Warum beim ASB?
Seite 8-9

Ausbildung zur/zum Pflegefachfrau/-mann
Seite 10-11

Ausbildung zur/zum Gesundheits- und Pflegeassistent:in
Seite 12-13

Deine Perspektiven
Seite 14-15

#AZUBIS
Seite 16-17

Kontakt
Seite 17-18

Impressum

ASB Sozialeinrichtungen (Hamburg) GmbH
Heidenkampsweg 81
20097 Hamburg

Tel.: 040 833 98 0
Fax: 040 833 98 123

info@asb-hamburg.de
www.asb-hamburg.de

Abteilung Soziale Dienste
Abteilungsleiter: Matthias Lüschen
Tel.: 040 833 98 150

Ansprechpartner Azubis: Stefan Pabst
Tel.: 040 833 98 130
stefan.pabst@asb-hamburg.de
www.asb-hamburg.de/soziale-dienste

Koordination Freiwilligendienst (FSJ & BFD)
Tel.: 040 833 98 230
www.asb-hamburg.de/freiwillig-aktiv/fsj-und-bfd

Stand: 04/2023, Fotos: Annette Schrader,
Illustrationen: Designed by Freepik, pepitadesign

Hier ...
bilden wir aus

Unsere Einrichtungen in Hamburg mit ca. 800 Mitarbeitenden:

18 Sozialstationen

- Altona
- Barmbek
- Bergedorf/Lohbrügge
- Bramfeld
- Eidelstedt/Schnelsen
- Eimsbüttel/Eppendorf
- Elbgemeinden
- Finkenwerder
- Flottbek/Osdorf
- Hamm/Horn
- Harburg
- Jenfeld/Tonndorf
- Niendorf
- Nord
- Poppenbüttel
- Sasel/Walddörfer
- Süderelbe
- Wandsbek

Warum Pflege?
Fereshte fragt nach!

Warum
beim ASB?

Weil wir uns viel Zeit für dich nehmen. Du bist nicht im Dienstplan als „günstige Arbeitskraft“ verplant. In der praktischen Ausbildung wirst du schrittweise an die pflegerischen Aufgaben herangeführt. Dabei stehen dir Praxisanleiter:innen und Pflegefachkräfte zur Seite. Im Team besteht immer die Möglichkeit, Fragen zu stellen – es gibt keine dummen Fragen.

Du wirst im 1. Ausbildungsjahr immer von

1. Dein Start

Der Ausbildungsstart ist immer zum **01.02.** und zum **01.08.** eines jeden Jahres.

2. Deine Ausbildung

Die Ausbildung beinhaltet neben dem praktischen Ausbildungsteil, theoretischen und praktischen Unterricht. Die Gesamtverantwortung trägt die Pflegeschule. Die Verantwortung für die praktische Ausbildung übernimmt der ASB.

3. Das bekommst du

Im 1. Ausbildungsjahr
1.296,76 Euro brutto
Im 2. Ausbildungsjahr
1.367,36 Euro brutto
Im 3. Ausbildungsjahr
1.482,84 Euro brutto

4. Deine Gesundheit ist uns wichtig

Der ASB hat ein umfassendes Betriebliches Gesundheitsmanagement und einen umfassenden Arbeitsschutz – damit du von Anfang an gesundheitsschonend arbeitest und gesund bleibst.

5. Das bringst du mit

- Realschulabschluss/MSA oder einen gleichwertigen Bildungsabschluss
- Hauptschulabschluss/ESA oder einen gleichwertigen anerkannten Schulabschluss und zusätzlich eine abgeschlossene Ausbildung als Gesundheits- und Pflegeassistent:in oder eine andere (mind.) zwei Jahre dauernde Ausbildung
- Eine zehnjährige Schulausbildung mit Abschluss (erweiterter Hauptschulabschluss)

... und noch mehr

- Deutschlandticket
- Zuschuss Führerschein
- Zuschuss Studienfahrten
- Zuschuss Laptop/Tablet

Pflegefachfrau/-mann

Fünf gute Gründe für die dreijährige Ausbildung

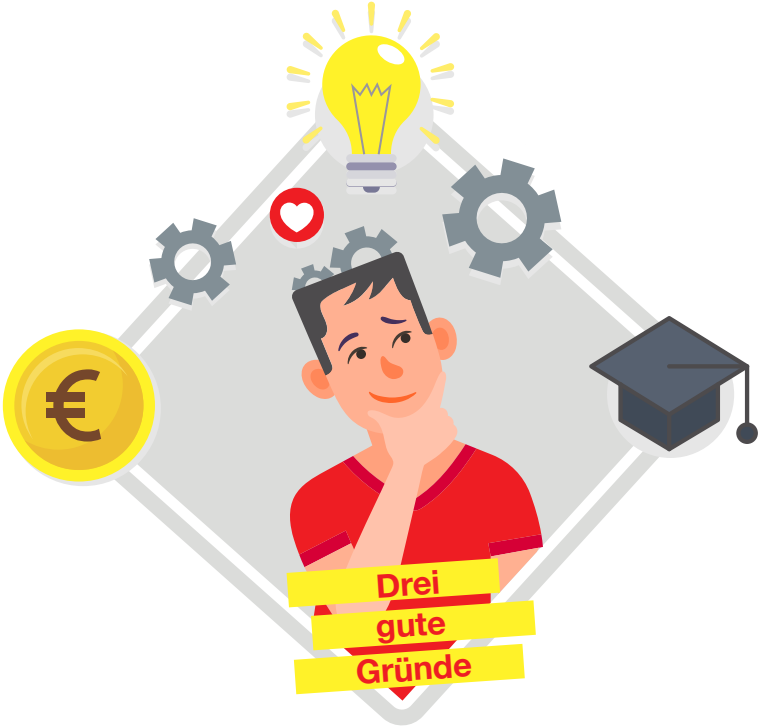

Gesundheits- und Pflegeassistent:in

Drei gute Gründe für die zweijährige Ausbildung

1. Deine Ausbildung

Die Ausbildung zum/zur Gesundheits- und Pflegeassistenten:in dauert zwei Jahre und beginnt immer zum 01.02. oder 01.08. eines Jahres. Die Probezeit dauert vier Monate.

Die Ausbildung beinhaltet neben dem praktischen Ausbildungsteil, einen theoretischen und einen praktischen Unterricht.

2. Das bekommst du

Im 1. Ausbildungsjahr **1.153,72 Euro brutto**
Im 2. Ausbildungsjahr **1.207,66 Euro brutto**

3. Das bringst du mit

- Interesse an medizinischen Themen
- Körperliche und psychische Belastbarkeit
- Einfühlungsvermögen, Geduld
- Verantwortungsbewusstsein
- Teamfähigkeit
- Bereitschaft zur körpernahen Arbeit
- Sprachniveau B 2
- Wünschenswert ist ein Hauptschulabschluss/ESA, der aber nicht zwingend erforderlich ist
- Mindestalter 16 Jahre

Deine Perspektiven
beim ASB Hamburg

Dir stehen nach deinem erfolgreichen Abschluss alle Türen offen: Ob in der ambulanten Pflege, in der Tagespflege oder in einer ambulant betreuten Wohngemeinschaft, wir finden mit dir zusammen den passenden Job. Mit dem ASB-Bildungswerk bieten wir dir die Möglichkeit, dich regelmäßig fortzubilden. Und wenn du dich nach einigen

„An das frühe Aufstehen musste ich mich am Anfang gewöhnen."

Max – Sozialstation Elbgemeinden

„Ich wollte schon immer in einem sozialen Beruf arbeiten."

FERESHTE – Sozialstation Elbgemeinden

„Die Ausbildung ist abwechslungsreich — ich bin rundum zufrieden!"

Mandy – Sozialstation Wandsbek

#asbhamburg

Schau dir auf Instagram die Stories von unseren drei Auszubildenden FERESHTE, Mandy und Max an!

Viel Spaß und bis bald ...

So erreichst du unsere Sozialstationen

Sozialstation Altona
Woyrschweg 40
22761 Hamburg
Tel.: 040 35 96 87 91
altona@asb-hamburg.de

Sozialstation Barmbek
Barmbeker Markt 27
22081 Hamburg
Tel.: 040 29 17 09
barmbek@asb-hamburg.de

Sozialstation Bergedorf/ Lohbrügge
Lohbrügger Landstraße 26
21031 Hamburg
Tel.: 040 88 17 21 86
bergedorf@asb-hamburg.de

Sozialstation Bramfeld
Bramfelder Chaussee 296
22177 Hamburg
Tel.: 040 690 10 80
bramfeld@asb-hamburg.de

Sozialstation Wandsbek
Brauhausstieg 52
22041 Hamburg
Tel.: 040 687192
wandsbek@asb-hamburg.de

Sozialstation Eidelstedt/ Schnelsen
Johann-Schmidt-Straße 1
22523 Hamburg
Tel.: 040 570 89 67
eidelstedt@asb-hamburg.de

Sozialstation Elbgemeinden
Wedeler Landstraße 16
22559 Hamburg
Tel.: 040 81 82 40
elbgemeinden@asb-hamburg.de

Sozialstation Eimsbüttel/ Eppendorf
Arminiusstraße 19
22525 Hamburg
Tel.: 040 480 03 40
eppendorf@asb-hamburg.de

Sozialstation Finkenwerder
Butendeichsweg 2
21129 Hamburg
Tel.: 040 743 45 96
finkenwerder@asb-hamburg.de

Sozialstation Flottbek/ Osdorf
Osdorfer Landstraße 183
22549 Hamburg
Tel.: 040 58 96 85 63
flottbek@asb-hamburg.de

Sozialstation Hamm/ Horn
Horner Landstraße 208
22111 Hamburg
Tel.: 040 21 99 70 70
hamm@asb-hamburg.de

Sozialstation Harburg
Heimfelder Straße 23
21075 Hamburg
Tel.: 040 52 98 24 39
harburg@asb-hamburg.de

Sozialstation Jenfeld/ Tonndorf
Denksteinweg 32
22043 Hamburg
Tel.: 040 66 51 52
jenfeld@asb-hamburg.de

Sozialstation Niendorf
Tibarg 54
22459 Hamburg
Tel.: 040 589 34 18
niendorf@asb-hamburg.de

Sozialstation Nord
Langenhorner Markt 9, 2. Etage
22415 Hamburg
Tel.: 040 52 73 38 73
nord@asb-hamburg.de

Sozialstation Poppenbüttel
Moorhof 11
22399 Hamburg
Tel.: 040 60 82 49 79
poppenbuettel@asb-hamburg.de

Sozialstation Sasel/Walddörfer
Stadtbahnstraße 4a
22393 Hamburg
Tel.: 040 52 59 77 32
sasel@asb-hamburg.de

Sozialstation Süderelbe
Marktpassage 1
21149 Hamburg
Tel.: 040 701 70 93
suederelbe@asb-hamburg.de

ASB Sozialeinrichtungen (Hamburg) GmbH
Heidenkampsweg 81
20097 Hamburg

Tel.: 040 83398 0
Fax: 040 833 98 123

info@asb-hamburg.de
www.asb-hamburg.de

Abteilung Soziale Dienste
Abteilungsleiter: Matthias Lüschen
Tel.: 040 833 98 150
www.asb-hamburg.de/soziale-dienste

Abteilung Kinder und Jugend
Abteilungsleiter: Rolf Mohr
Tel.: 040 833 98 229
www.asb-hamburg.de/kinder-und-jugend

Koordination Freiwilligendienst
(FSJ & BFD)
Tel.: 040 833 98 230
www.asb-hamburg.de/freiwillig-aktiv/fsj-und-bfd

... für Hamburg!

Arbeiter-Samariter-Bund